

Ceník betonových výrobků NEICO

SKOŘEPINOVÉ TVÁRNICE

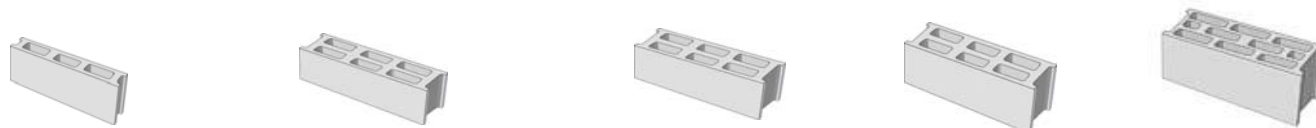

Druh výrobku	skladebný rozměr (mm)			spotřeba	množství	prům. hmotnost (kg)		cena bez DPH		cena s DPH	
	délka	šířka	výška	ks/m ² (m ³)	(ks) paleta	ks	paleta	Kč/ks	Kč/m ²	Kč/ks	Kč/m ²
BST 10	500	100	200	10 (100)	100	11	1120	42,00	420,00	50,82	508,20
BST 15	500	150	200	10 (66,66)	70	15,5	1105	53,00	530,00	64,13	641,30
BST 20	500	200	200	10 (50)	50	18	920	57,00	570,00	68,97	689,70
BST 20 Mega	500	200	250	8 (40)	50	20	1020	66,00	528,00	79,86	638,88
BST 25	500	250	200	10 (40)	40	27	1100	70,00	700,00	84,70	847,00

ZTRACENÉ BEDNĚNÍ



Druh výrobku	skladebný rozměr (mm)			spotřeba	množství	prům. hmotnost (kg)		cena bez DPH		cena s DPH	
	délka	šířka	výška	ks/m ² (m ³)	(ks) paleta	ks	paleta	Kč/ks	Kč/m ²	Kč/ks	Kč/m ²
ZBN 15 H	500	150	250	8 (53,34)	70	17	1210	53,00	424,00	64,13	513,04
ZBN 15 K	500	150	250	8 (53,34)	70	20,9	1484	55,00	440,00	66,55	532,40
ZBN 20 H	500	200	250	8 (40)	50	22	1120	55,00	440,00	66,55	532,40
ZBN 20 K	500	200	250	8 (40)	50	22,3	1135	58,00	464,00	70,18	561,44
ZBN 30 H	500	300	250	8 (26,67)	30	28	840	65,00	520,00	78,65	629,20
ZBN 30 K	500	300	250	8 (26,67)	30	26,16	805	68,00	544,00	82,28	658,24
ZBN 40 H	500	400	250	8 (20)	20	36	740	73,00	584,00	88,33	706,64
ZBN 40 K	500	400	250	8 (20)	20	32	660	76,00	608,00	91,96	735,68

OSTATNÍ ZDIVO



Druh výrobku	skladebný rozměr (mm)			spotřeba	množství	prům. hmotnost (kg)		cena bez DPH		cena s DPH	
	délka	šířka	výška	ks/m ² (m ³)	(ks) paleta	ks	paleta	Kč/ks	Kč/m ²	Kč/ks	Kč/m ²
PT 20	400	200	200	12,5 (62,5)	50	14	720	51,00	637,50	61,71	771,38
BeCi	290	140	65	43*	210	6	1280	15,00	645,00	18,15	780,45

* spotřeba při spáře 12mm a tl. zdi 140mm

Ceny a technické informace jsou platné od 1.7.2022 do odvolání.

Ceník betonových výrobků NEICO

STROPNÍ SYSTÉM - VĚNCOVKA A STROPNÍ VLOŽKY



Druh výrobku	skladebný rozměr (mm)			spotřeba ks/m ²	množství (ks) paleta	prům. hmotnost (kg)		cena bez DPH		cena s DPH	
	délka	šířka	výška			ks	paleta	Kč/ks	Kč/m ²	Kč/ks	Kč/m ²
Věncovka VN 20	500	200	200	10	50	22	1120	67,50	675,00	81,68	816,75
VST 10	250	476	100	6,66	100	11	1120	65,00	432,90	78,65	523,81
VST 16	250	476	160	6,66	60	17	1040	65,00	432,90	78,65	523,81
VST 20 průběžná	250	476	200	6,66	50	19	970	73,50	489,51	88,94	592,31
VST 20 koncová	250	476	200	6,66	50	24	1220	77,50	516,15	93,78	624,54

STROPNÍ SYSTÉM - STROPNÍ NOSNÍKY



Druh výrobku	rozměr (mm)		cena bez DPH		cena s DPH		Druh výrobku	rozměr (mm)		cena bez DPH		cena s DPH	
	délka	šířka	Kč/ks	Kč/ks	délka	šířka		Kč/ks	Kč/ks				
Stropní nosník SN 1,0	1000	122	394,00	476,74	Stropní nosník SN 4,4	4400	122	2 079,00	2515,59				
Stropní nosník SN 1,2	1200	122	473,00	572,33	Stropní nosník SN 4,6	4600	122	2 172,00	2628,12				
Stropní nosník SN 1,4	1400	122	552,00	667,92	Stropní nosník SN 4,8	4800	122	2 473,00	2992,33				
Stropní nosník SN 1,6	1600	122	630,00	762,30	Stropní nosník SN 5,0	5000	122	2 717,00	3287,57				
Stropní nosník SN 1,8	1800	122	710,00	859,10	Stropní nosník SN 5,2	5200	122	2 915,00	3527,15				
Stropní nosník SN 2,0	2000	122	788,00	953,48	Stropní nosník SN 5,4	5400	122	3 029,00	3665,09				
Stropní nosník SN 2,2	2200	122	866,00	1047,86	Stropní nosník SN 5,6	5600	122	3 150,00	3811,5				
Stropní nosník SN 2,4	2400	122	945,00	1143,45	Stropní nosník SN 5,8	5800	122	3 263,00	3948,23				
Stropní nosník SN 2,6	2600	122	1 025,00	1240,25	Stropní nosník SN 6,0	6000	122	3 375,00	4083,75				
Stropní nosník SN 2,8	2800	122	1 104,00	1335,84	Stropní nosník SN 6,2	6200	122	3 560,00	4307,6				
Stropní nosník SN 3,0	3000	122	1 281,00	1550,01	Stropní nosník SN 6,4	6400	122	3 672,00	4443,12				
Stropní nosník SN 3,2	3200	122	1 368,00	1655,28	Stropní nosník SN 6,6	6600	122	4 160,00	5033,6				
Stropní nosník SN 3,4	3400	122	1 490,00	1802,90	Stropní nosník SN 6,8	6800	122	4 854,00	5873,34				
Stropní nosník SN 3,6	3600	122	1 578,00	1909,38	Stropní nosník SN 7,0	7000	122	4 999,00	6048,79				
Stropní nosník SN 3,8	3800	122	1 751,00	2118,71	Stropní nosník SN 7,2	7200	122	5 507,00	6663,47				
Stropní nosník SN 4,0	4000	122	1 845,00	2232,45	Stropní nosník SN 7,4	7400	122	5 660,00	6848,6				
Stropní nosník SN 4,2	4200	122	1 985,00	2401,85	Stropní nosník SN 7,6	7600	122	5 814,00	7034,94				

Orientační hmotnost stropních nosníků 13kg/bm

Balkónové nosníky NIL s izolací	cena bez DPH Kč/ks	cena s DPH Kč/ks
Balkónový nosník SN NIL 1,0m	4132,00	4999,72
Balkónový nosník SN NIL 1,2m	4272,00	5169,12
Balkónový nosník SN NIL 1,4m	4406,00	5331,26
Balkónový nosník SN NIL 1,6m	4543,00	5497,03
Balkónový nosník SN NIL 1,8m	4824,00	5837,04

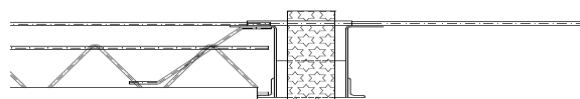

Ceny a technické informace jsou platné od 1.7.2022 do odvolání.

Ceník doplňkového sortimentu NEICO

HUTNÍ MATERIÁL

příhradová výztuž (typ)	průměr (mm)	délka (mm)	cena bez DPH Kč/bm	cena s DPH Kč/bm	smyková výztuž (typ)	průměr (mm)	délka (mm)	cena bez DPH Kč/ks	cena s DPH Kč/ks
GPN 10	3x10	6000	179,00	216,59	RT1	3x8	200	55,00	66,55
GPN 16	3x8	6000	165,00	199,65	RT2	3x8	400	110,00	133,10
					RT3	3x8	600	165,00	199,65
					RT4	3x8	800	220,00	266,20

nadpodporové příložky	rozměr (délka/výška mm)	cena bez DPH Kč/ks	cena s DPH Kč/ks
HA 6	600/100	22,00	26,62
HA 8	700/150	32,00	38,72
HA 10	800/200	48,00	58,08

KARI síť	Ø /rozteč	rozměr (m)	cena bez DPH	cena s DPH
KD 37	5/150/150	2x3	699,00	845,79
KH 20	6/150/150	2x3	999,00	1208,79

ocel betonářská (typ)	průměr (mm)	délka (mm)	cena bez DPH Kč/bm	cena s DPH Kč/bm
ocel hřebínková	8	6000	26,00	31,46
ocel hřebínková	10	6000	41,00	49,61
ocel hřebínková	12	6000	60,00	72,60
ocel hřebínková	14	6000	80,00	96,80
ocel hřebínková	16	6000	104,00	125,84

Ceník dopravy a služeb

DOPRAVA A DALŠÍ SLUŽBY	cena bez DPH	cena s DPH
dopravné (obousměrně)	45,-Kč/km	54,45,-Kč/km
mýtné	dle sazeb obvyklých, resp. dle skutečnosti	
použití HR - paleta	150,-Kč/ks	181,50 Kč/ks
použití HR - nosník	20,-Kč/ks	24,20 Kč/ks
použití HR - příhradová výztuž + ocelové tyče	150,-Kč/1xpoužití HR	181,50,-Kč/1xpoužití HR
jednorázový poplatek za rozbalení palety	300,-Kč	363,-Kč
poplatek za vrácené nepoškozené zboží	20% z původní prodejní ceny	
zpracování 1. varianty kladečského plánu	17,-Kč/m ² stropu	20,57 Kč/m ² stropu
zpracování každé další varianty kladečského plánu	35,-Kč/m ² stropu	42,35 Kč/m ² stropu

Čekací doba při vykládce

Cena dopravy zahrnuje nakládku, dopravu na místo určení, vykládku v délce max. 45 minut. Při překročení limitu 45 minut pro vykládku bude za každou započatou čtvrt hodinu účtováno zdržné částkou 300,-Kč.

Paletové hospodářství

Typ	prodej	výkup	prodej	výkup
	Kč bez DPH/ks		Kč s DPH/ks	
paleta NEICO (105x105cm)	360,-	300,-	435,60	363,-
proklad	110,-	85,-	133,10	70,20

Nepoškozené, znovu použitelné palety a proklady lze vrátit kupujícím do výrobního závodu za podmínky, že bude uvedeno číslo dodacího listu prodávajícího prokazující původ palet a prokladů. Lhůta pro vrácení palet a prokladů je 3 měsíce od odběru zboží. Palety musí být složeny na sebe ve stejném směru. V opačné případě je přijímající expediční sklad oprávněn žádat na řidiči jejich přerovnění. Nepřevzaté, poškozené palety, které zůstanou na závodě prodávajícího, jsou kupujícímu k dispozici k odvozu maximálně 30 dní. Po uplynutí této lhůty budou palety bez náhrady sešrotovány.

Ceny a technické informace jsou platné od 1.7.2022 do odvolání. Změna cen hutního materiálu vyhrazena. Ceny hutního materiálu se řídí aktuálními cenami železa na trhu.